

MONTAGEHANDLEIDING SOFTCLOSING

ALUMINIUM KADER SCHUIFDEUREN

Begin uitgerust en voorbereid aan de montage van de softclosing. Zorg voor goed gereedschap en werk het liefst bij daglicht.

Eén deel van de softclose hebben wij al bovenin de deur gemonteerd. Het deel voor in de bovenrails vind je in de verpakking.

Voor het monteren dien je te beschikken over de volgende gereedschappen:

- Rolmaat
- Kruisschroevendraaier of schroefmachine
- Eventueel een inbus sleutel (met bolle kop)
- Veilig huishoudtrapje

Verzamel de gereedschappen en vink ze af.

Je hebt verder geen pluggen of schroeven nodig.

Stap 1

Zet het softclosedeel (de activator) vast in de bovenrails. Plaats de activator in de rails, ongeveer 10 cm vanaf de muur.

Zorg dat de schroef helemaal uitgedraaid is zoals op de rechter afbeelding.



Vervolg stap 2.

Vragen tijdens het monteren? App je vraag naar +31 6 38 48 24 97. Wij helpen je op weg. 

Stap 2

Draai de vleugels aan met een schroevendraaier. Zorg dat de vleugels haaks omdraaien in de groef van de bovenrails. Met haaks wordt bedoeld dat de schuinten tegen de versmalling klemmen.

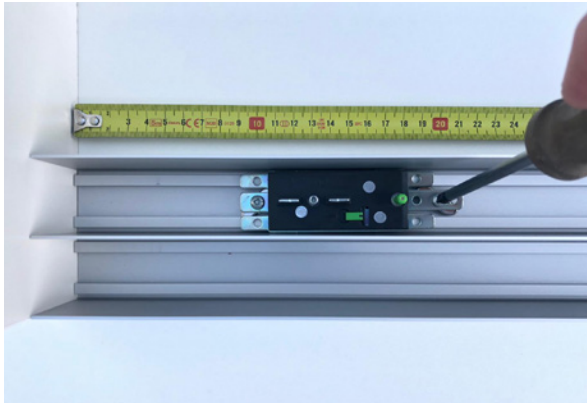
**Stap 3**

Indien er teveel hoogte is dan bestaat de mogelijkheid de activator naar beneden te stellen. Dit is mogelijk met een inbussleutel.



Extra informatie over softclosing

Vragen tijdens het monteren? App je vraag naar +31 6 38 48 24 97. Wij helpen je op weg. 

EXTRA INFORMATIE OVER SOFTCLOSING

HELP: DE SOFTCLOSING WERKT NIET

De deur sluit niet goed en blijft een stuk van de muur af staan.

Wanneer de deur niet geheel sluit op de plek waar de soft-close geplaatst is kan dit twee oorzaken hebben:

1. De deur staat te hoog afgesteld

De activator, die in de rails is bevestigd, kan iets lager of hoger afgesteld worden.

Er zit standaard een inbussleutel [5] bij de geleverde materialen waarmee je de deur juist kunt afstellen.

2. De pompveer in de deur staat niet opgespannen

Deze veer zet je met de volgende stappen weer op spanning:

- Draai de activator in de deur omlaag met een inbussleutel.
- Haal de deur vervolgens uit de rails.
- Trek de veer van de softclose op spanning, zoals op de afbeelding.
- Plaats de deur terug in de rails.
- Deze botst tegen de activator.
- Draai de activator omhoog zodat de deur er onderdoor gaat.
- Dan 'pakt' hij de pomp als het goed is!



POSITIONERINGSTRIPS COMBINEREN MET SOFTCLOSE

Let op: positioneringstrips kunnen alleen geplaatst worden bij schuifdeuren zónder softclose!

Deze worden gratis bij de deuren geleverd en kunnen boven in de rails geplaatst worden. Ze zorgen ervoor dat de deuren goed op de juiste plek blijven staan.

IS EEN SOFTCLOSE OP ALLE DEUREN ZINVOL?

Softclose is alleen zinvol op deuren die regelmatig tegen de muur of het zijpaneel schuiven. Het is geen 'must', maar de softclose die de deuren iets afremt is wel prettig in gebruik. Bij een 3- of 4-sporige rails schuiven niet alleen de buitenste deuren richting de muur, maar ook de middelste deur(en) wanneer je deze achter elkaar schuift.

LET OP, SOFTCLOSE IS NIET MOGELIJK ALS:

- De deuren smaller zijn dan 70 cm.
Er is dan namelijk een kans op kiepen van de lichtgewicht deur bij het schuiven. Dit komt door de stagnatie bovenin (van de soft-close) en het gewicht van de deur zelf.
- Het hoogteverschil over de hele breedte meer is dan 10 mm.
Bij soft-close komt de hoogte-maat zeer nauwkeurig. Onderling verschil in hoogte over de gehele breedte van de schuifwand mag daarom maximaal 10 mm zijn.

Vragen tijdens het monteren? App je vraag naar +31 6 38 48 24 97. Wij helpen je op weg. 